

# Práticas de Responsabilidade Social no IPVC

Márcia Amorim<sup>1</sup>, Ana Sofia Rodrigues<sup>2</sup>, Mariana Fernandes<sup>3</sup>

1. Instituto Politécnico de Viana do Castelo, ORCID [0000-0002-7763-0700](https://orcid.org/0000-0002-7763-0700), [marciam@ipvc.pt](mailto:marciam@ipvc.pt)
2. CISAS, Instituto Politécnico de Viana do Castelo, ORCID [0000-0001-5268-6102](https://orcid.org/0000-0001-5268-6102)
3. Instituto Politécnico de Viana do Castelo, ORCID [0009-0001-2216-5725](https://orcid.org/0009-0001-2216-5725)



## RESUMO

O Instituto Politécnico de Viana do Castelo (IPVC) é reconhecido por seu compromisso com a responsabilidade social, integrando práticas sustentáveis e inclusivas nas suas atividades. O IPVC promove a conscientização ambiental, apoia iniciativas de desenvolvimento comunitário e incentiva a participação de estudantes em projetos sociais. A instituição também valoriza a igualdade de oportunidades e a inclusão social, implementando políticas que visam reduzir desigualdades. Com parcerias locais e internacionais, o IPVC busca impactar positivamente a sociedade, formando cidadãos e cidadãs comprometidos/as com a construção de um futuro mais justo e sustentável.

## INTRODUÇÃO

A Responsabilidade Social no Instituto Politécnico de Viana do Castelo (IPVC) é parte integrante da sua cultura organizacional, focando-se em promover o desenvolvimento sustentável e o bem-estar da comunidade.

No âmbito da implementação do Sistema de Gestão da Responsabilidade Social (RS), segundo a NP4469, tornou-se necessário identificar os Aspectos da Responsabilidade Social significativos para o IPVC. Com a entrada em vigor do Plano Estratégico IPVC 2024-2028, identificou-se a necessidade de rever os Aspectos de RS e de mapear as atividades e iniciativas do IPVC, para cada uma das categorias.

## MÉTODO

A identificação dos aspetos de responsabilidade social tem como base de orientação a listagem de aspetos de responsabilidade social, constantes do anexo B da NP 4469 e é realizada recorrendo a uma equipa de trabalho e auscultando as várias Partes Interessadas (PI).

São aplicados critérios para avaliação da significância de cada um dos aspetos de RS: Alvo (população), Probabilidade/Frequência e Gravidade, numa escala de 1 Reduzida a 3 Elevada.

A aplicação dos critérios identificados é registada no Impresso GMS-05/02 - Aspectos Responsabilidade Social e Conciliação, podendo os aspetos serem classificados como: Significativos ou Não Significativos. São considerados aspetos de Responsabilidade Social ou de significativos sempre sejam verificadas uma das seguintes condições:

- Somatório da aplicação dos critérios superior a 6;
- Opinião das partes interessadas internas consideradas relevantes (os 6 aspetos mais votados);
- Impacte considerado relevante pela Gestão do IPVC (Presidência e Direções de Unidades).



## Mapeamento de algumas iniciativas do IPVC:

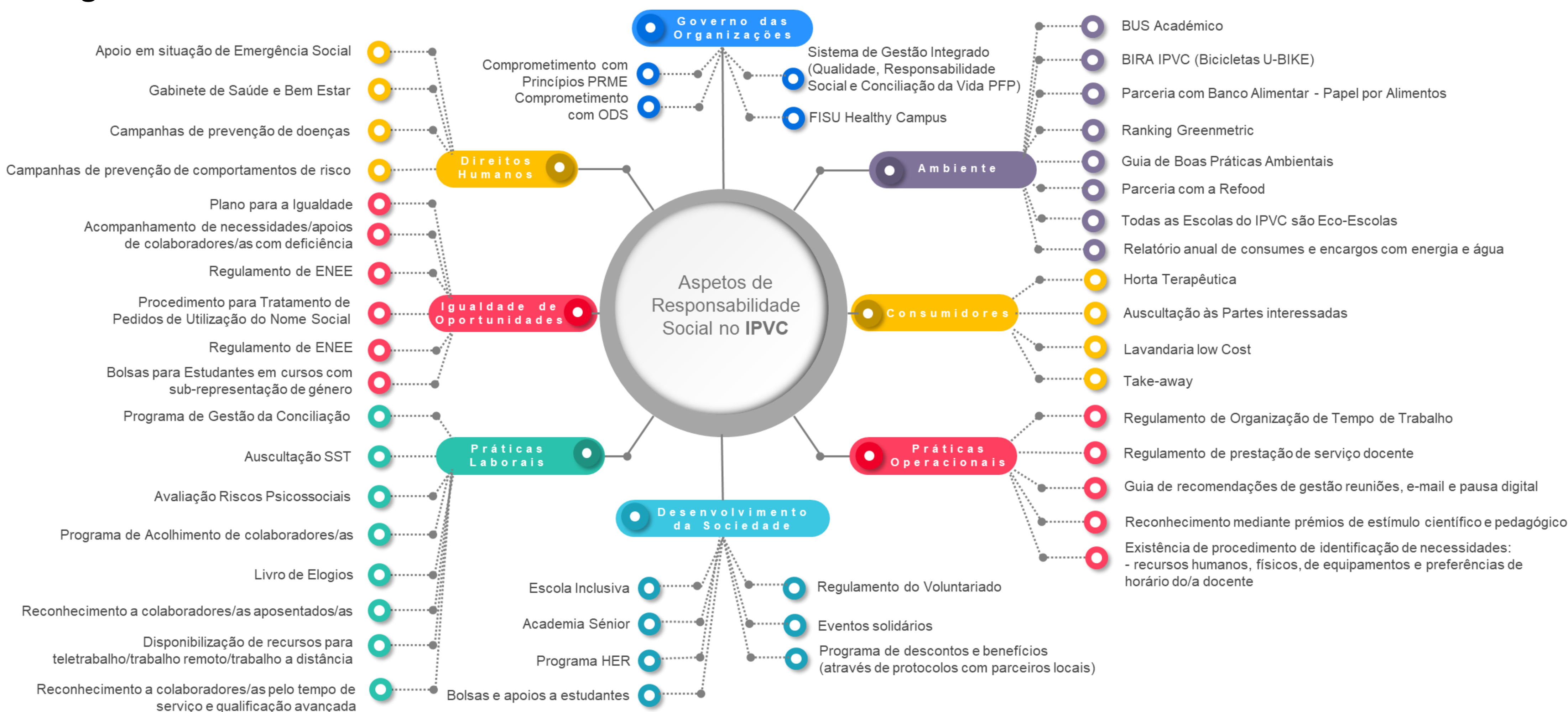

## RESULTADOS

De forma a criar mais consciência sobre os Aspectos mais impactantes para o IPVC, tornou-se necessário efetuar o mapeamento das atividades e iniciativas do IPVC.

Das diversas metodologias de apresentação da informação analisadas, optou-se pela utilização de um esquema em formato de mapa mental. Com base nos Aspectos de RS significativos para o IPVC, mapearam-se atividades por categoria.

## REFLEXÕES FINAIS

Mapear algumas atividades e iniciativas do Instituto Politécnico de Viana do Castelo (IPVC) pelos diferentes aspetos de responsabilidade social é crucial para a instituição por várias razões: para apoio ao Sistema de Gestão da Responsabilidade Social, como ferramenta visual de comunicação às PI e como apoio à partilha de boas práticas, por exemplo, em grupos de trabalho em que o IPVC participa.

## Referências bibliográficas

1. Instituto Português da Qualidade. (2008). NP 4469: Sistemas de gestão de investigação, desenvolvimento e inovação (IDI) - Requisitos e guia para a sua aplicação.
2. Observatório da Responsabilidade Social e Instituições de Ensino Superior. (2020). Livro verde da responsabilidade social nas instituições de ensino superior. ORSIES.

